

Despacho n.º 16/G/2020

ATUALIZAÇÃO DA ÁREA DEMARCADA PARA *Trioza erytrae*

No âmbito da implementação do disposto do Decreto-Lei n.º 154/2005, de 6 de setembro, na sua redação em vigor, que transpõe a Diretiva 2000/29/CE, do Conselho, de 8 de maio, e conforme determinado pelos artigos 18.º e 19.º do Regulamento (UE) n.º 2016/2031, do Parlamento Europeu e do Conselho, de 26 de outubro de 2016, no que diz respeito ao estabelecimento de zonas demarcadas, às prospeções e alterações dessas zonas demarcadas, foi dada continuidade aos trabalhos de prospeção da praga de quarentena da União *Trioza erytrae* Del Guercio, sob coordenação da Direção Geral de Alimentação e Veterinária, e confirmada a sua presença na freguesia de Alcântara, concelho de Lisboa.

Em resultado desta deteção, procede-se a novo alargamento da zona demarcada que, conforme determinado pelo Despacho n.º 4481/2020, publicado no Diário da República, 2.ª série, n.º 73 de 14 de abril, corresponde à área territorial das freguesias onde é confirmada pelos serviços oficiais a presença do inseto (freguesias infestadas) e à área abrangida pelo raio de 3 km contados a partir dos limites dessas freguesias (zona tampão).

Todo o restante território nacional não abrangido pela zona demarcada é considerado área indemne de *Trioza erytrae* Del Guercio, estabelecida em conformidade com a norma internacional de medidas fitossanitárias n.º 4 (NIMF 4) da Convenção Internacional de Proteção das Plantas, da qual Portugal é signatário, e que define os requisitos para o estabelecimento de áreas isentas de pragas.

Nos termos do n.º 2 do artigo 41.º do Regulamento (UE) n.º 2016/2031, os requisitos especiais para a circulação no território da União de determinados vegetais, produtos vegetais e outros objetos, estão estabelecidos no anexo VIII do Regulamento de Execução (UE) n.º 2019/2072, da Comissão, de 28 de novembro de 2019, sendo pelo seu n.º 18 determinado que os vegetais de *Citrus* L., *Choisya* Kunth, *Fortunella* Swingle, *Poncirus* Raf., e os seus híbridos, e *Casimiroa* La Llave, *Clausena* Burm f., *Murraya* J. Koenig ex L., *Vepriis* Comm., *Zanthoxylum* L., com exceção de frutos e sementes, podem apenas ser postos em circulação se:

- a) originários de uma área indemne de *Trioza erytrae* Del Guercio, estabelecida pelas autoridades competentes em conformidade com as Normas Internacionais para Medidas Fitossanitárias pertinentes;
- ou
- b) cultivados num local de produção registado e supervisionado pelas autoridades competentes, e onde os vegetais foram cultivados, durante um período de um ano, num local de produção à prova de insetos

que impeça a introdução de *Trioza erytreae* Del Guercio, e onde, durante um período de pelo menos um ano antes da circulação, foram efetuadas duas inspeções oficiais em alturas adequadas e não se observaram sinais de *Trioza erytreae* Del Guercio nesse local, e antes da circulação, são manuseados e embalados de forma a evitar a infestação depois de deixarem o local de produção.

Conforme determinado pelos artigos 17.º e 18.º do Regulamento (UE) n.º 2016/2031, na zona demarcada, estabelecida pela autoridade competente, devem ser aplicadas imediatamente todas as medidas fitossanitárias necessárias para erradicar a praga de quarentena, *Trioza erytreae* Del Guercio.

Por fim, importa alertar que este inseto, para além de provocar estragos diretos, pode veicular uma doença muito grave dos citrinos denominada Huanglongbing (ou Citrus greening) causada por uma bactéria muito destrutiva: *Candidatus Liberibacter africanus*.

Assim, ao abrigo do disposto no n.º 1 do artigo 4.º do Decreto-lei n.º 154/2005, de 6 de setembro, na sua redação atual, do n.º 1 do artigo 2.º do Decreto Regulamentar n.º 31/2012, de 13 de março, dos artigos 17.º, 18.º, 19.º e 41.º do Regulamento (UE) n.º 2016/2031, do Parlamento Europeu e do Conselho, de 26 de outubro de 2016, do ponto 18 do anexo VIII do Regulamento de Execução (UE) n.º 2019/2072, da Comissão, de 28 de novembro de 2019, e do Despacho n.º 4481/2020, publicado no Diário da República, 2.ª série, n.º 73 de 14 de abril, na qualidade de Autoridade Fitossanitária Nacional, determinam-se as seguintes medidas a aplicar para a erradicação da praga de quarentena, *Trioza erytreae* Del Guercio:

- 1- Procede-se, pelo presente despacho, à **delimitação da zona demarcada** para *Trioza erytreae*, bem como a publicação da lista das freguesias infestadas, das freguesias totalmente abrangidas pela zona tampão e das freguesias parcialmente abrangidas pela zona tampão, nos termos do anexo ao presente despacho.
- 2- **É proibida a comercialização, na zona demarcada, em feiras e mercados** de vegetais de *Citrus* L., *Choisya* Kunth, *Fortunella* Swingle, *Poncirus* Raf., e os seus híbridos, e *Casimiroa* La Llave, *Clausena* Burm f., *Murraya* J. Koenig ex L., *Vepris* Comm., *Zanthoxylum* L., com exceção de frutos e sementes, quer sejam plantas de viveiro ou partes de plantas, incluindo porta-enxertos, ou plantas envasadas.
- 3- **Os viveiros, centros de jardinagem, ou quaisquer estabelecimentos comerciais cujo local de actividade se encontre abrangido pela Zona Demarcada** (freguesias Infestadas + zona tampão), apenas podem expedir os vegetais elencados no ponto anterior se cumpridas as seguintes condições:

- a) Produção ou manutenção dos vegetais em locais à prova de insetos que impeça a introdução de *Trioza erytrae* Del Guercio, previamente aprovados e registados pelos serviços oficiais, uma vez verificado o cumprimento dos requisitos técnicos estabelecidos, disponíveis na página eletrónica da DGAV¹ e sujeitos às inspeções oficiais previstas na legislação em vigor;
 - b) Transporte (recepção ou expedição) dos vegetais em recipientes ou embalagens fechadas, de forma a garantir que a infestação pelo inseto não possa ocorrer no percurso dentro da área demarcada;
 - c) Venda dos vegetais, apenas a partir dos locais previamente aprovados e registados pelos serviços oficiais, totalmente envolvidos em filme plástico ou outro material que impeça o contato direto com o exterior e a sua infestação acidental e acompanhados de folheto explicativo sobre os riscos da praga e restrições aos movimentos das plantas, em modelo disponível na página eletrónica da DGAV.
- 4- A obrigatoriedade dos vegetais permanecerem no local durante o período mínimo de um ano não é aplicável no caso de serem exclusivamente provenientes da área indemne ou de viveiros localizados na zona demarcada que também cumpram os requisitos acima descritos, e sejam transportados para esse local em recipientes ou embalagens fechadas.
- 5- No caso referido no número anterior, a expedição ou venda dos vegetais poder-se-á realizar dentro de um período mais curto, mediante autorização prévia da Direção Regional de Agricultura e Pescas, após inspeção ao local.
- 6- Os **proprietários dos vegetais dos géneros acima indicados localizados na Zona Demarcada** (freguesias infestadas + zona tampão) devem observar o seguinte:
- a) Realizar tratamentos fitossanitários frequentes a essas plantas com os produtos fitofarmacêuticos autorizados, cuja listagem é disponibilizada na página eletrónica da DGAV; O tratamento deve ser realizado à rebentação e repetido 2-3 semanas depois.
 - b) Deve ser mantido um registo da realização dos tratamentos, designadamente dos produtos, doses e datas de aplicação;
 - c) Em caso de presença de sintomas da *Trioza erytrae*, devem proceder de imediato a podas severas aos rebentos do ano (com destruição dos detritos vegetais pelo fogo ou enterramento no local);
 - d) Não pode ser movimentado para fora do local qualquer vegetal ou parte de vegetal (ramos, folhas, pedúnculos, exceto frutos) dos géneros acima indicados;

¹ “Requisitos técnicos para produção e comercialização de plantas de citrinos e outras rutáceas em local sob abrigo, livre de *Trioza erytrae*” disponível em: <http://srvbamid.dgv.min-agricultura.pt/portal/page/portal/DGV/genericos?generico=221911&cboui=221911>

- e) Os referidos proprietários devem informar de imediato os serviços oficiais caso constatem ou suspeitem da presença da praga na zona tampão.
- 7- Nos termos do despacho n.º 4481/2020, publicado no Diário da República, 2.ª série, n.º 73 de 14 de abril, a lista das freguesias infestadas, das freguesias totalmente abrangidas pela zona tampão e das freguesias parcialmente abrangidas pela zona tampão, nos termos do anexo ao presente despacho é de imediato publicada na página eletrónica da DGAV.
- 8- O presente despacho entra em vigor no dia seguinte ao da sua assinatura.

Lisboa, 14 de abril de 2020

O Diretor Geral

**Fernando Manuel
d'Almeida
Bernardo**

Assinado de forma digital por
Fernando Manuel d'Almeida
Bernardo
Dados: 2020.04.15 18:16:20
+01'00'

Fernando Bernardo

ANEXO

Zona Demarcada de *Trioza erytreae* – Freguesias infestadas + Zona Tampão

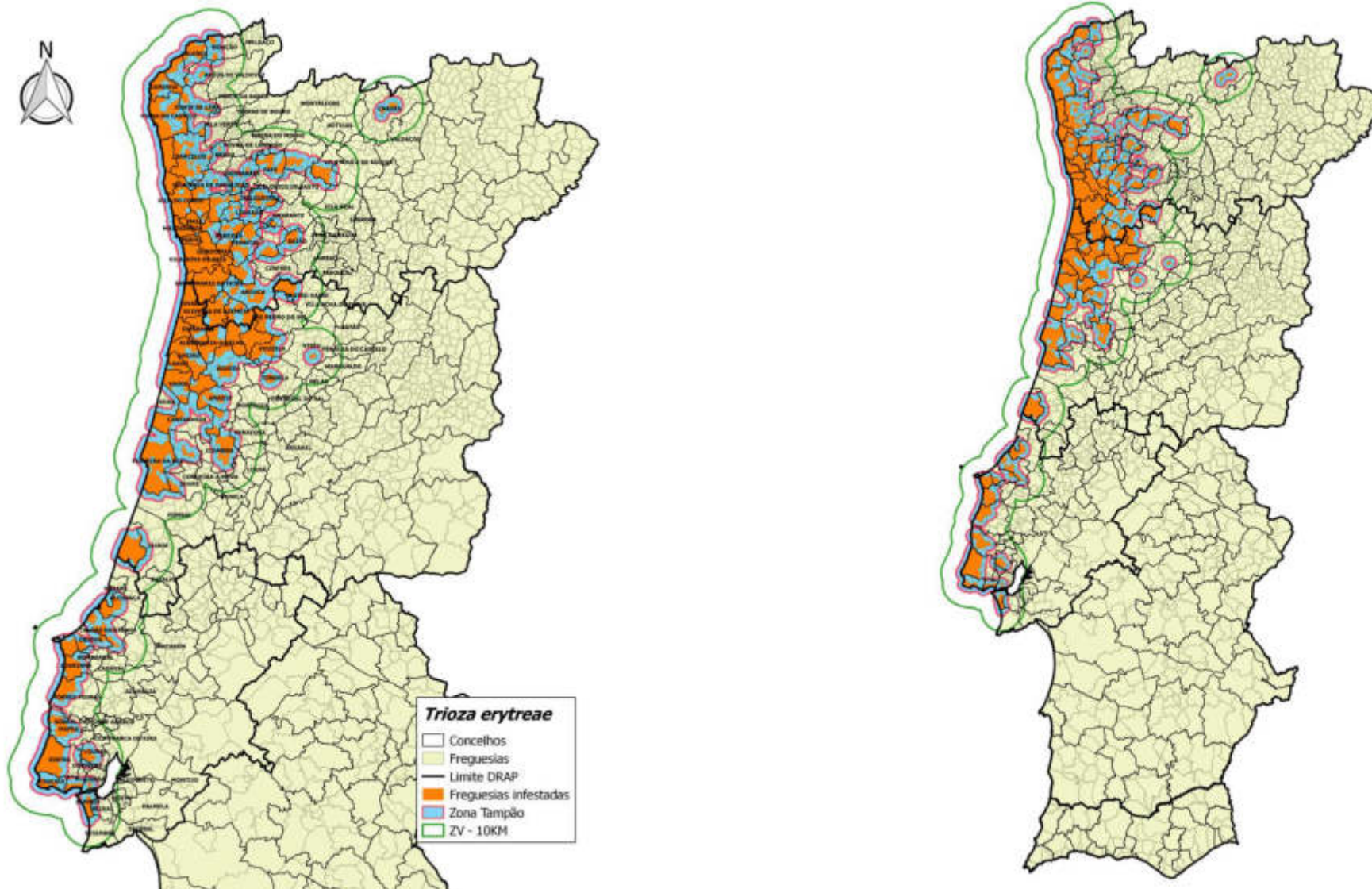

**Lista das freguesias que constituem a zona demarcada (freguesias infestadas + zona tampão)
Região Norte**

CONCELHO	FREGUESIAS INFESTADAS	ZONA TAMPÃO	
		FREGUESIAS TOTALMENTE ABRANGIDAS	FREGUESIAS PARCIALMENTE ABRANGIDAS
AMARANTE	Vila Caiz	Louredo	Amarante (São Gonçalo), Madalena, Cepelos e Gatão Bustelo, Carneiro e Carvalho de Rei Figueiró (Santiago e Santa Cristina) Fregim Freixo de Cima e de Baixo Gouveia (São Simão) Lomba Mancelos Salvador do Monte Telões Travanca Vila Garcia, Aboim e Chapa Vila Meã
AMARES			Lago
ARCOS DE VALDEVEZ			Alvora e Loureda Padroso Portela e Extremo
AROUCA	Mansores Moldes Santa Eulália Várzea	Arouca e Burgo Chave Escariz Fermedo Rossas São Miguel do Mato Tropeço Urrô	Alvarenga Cabreiros e Albergaria da Serra Canelas e Espiunca Covelo de Paivó e Janarde
BAIÃO	Campelo e Ovil	Baião (Santa Leocádia) e Mesquinhata Loivos do Monte Viariz	Ancede e Ribadouro Gestaçô Gove Grilo Santa Cruz do Douro e São Tomé de Covelas Santa Marinha do Zêzere Teixeira e Teixeiró Valadares

CONCELHO	FREGUESIAS INFESTADAS	ZONA TAMPÃO	
		FREGUESIAS TOTALMENTE ABRANGIDAS	FREGUESIAS PARCIALMENTE ABRANGIDAS
BARCELOS	Abade de Neiva Aldreu Alvelos Barqueiros Campo e Tamel (São Pedro Fins) Carapeços Chorente, Góios, Courel, Pedra Furada e Gual Cristelo Fornelos Gilmonde Martim Milhazes, Vilar de Figos e Faria Palme Paradela Perelhal Rio Covo (Santa Eugénia) Silveiros e Rio Covo (Santa Eulália) Vila Cova e Feitos Vila Seca	Aborim Adães Airó Alvito (São Pedro e São Martinho) e Couto Arcozelo Areias de Vilar e Encourados Balugães Barcelinhos Barcelos, V. Boa, V. Frescainha Cambeses Carreira e Fonte Coberta Carvalhal Carvalhas Creixomil e Mariz Durrães e Tregosa Fragoso Gamil e Midões Lijó Macieira de Rates Manhente Moure Negreiros e Chavão Pereira Pousa Quintiães e Aguiar Remelhe Sequeade e Bastuço (São João e Santo Estevão) Silva Tamel (Santa Leocádia) e Vilar do Monte Tamel (São Veríssimo) Várzea	Alheira e Igreja Nova Areias Cossourado Galegos (Santa Maria) Galegos (São Martinho) Lama Oliveira Panque Roriz Ucha Viatodos, Grimancelos, Minhotães, Monte de Fralães
BRAGA	Merelim (São Pedro) e Frossos	Braga (Maximinos, Sé e Cividade) Braga (São Vicente) Cabreiros e Passos (São Julião) Merelim (São Paio), Panoias e Parada de Tibães	Adaúfe Arentim e Cunha Braga (São José de São Lázaro e São João do Souto) Braga (São Vítor)

CONCELHO	FREGUESIAS INFESTADAS	ZONA TAMPÃO	
		FREGUESIAS TOTALMENTE ABRANGIDAS	FREGUESIAS PARCIALMENTE ABRANGIDAS
		Mire de Tibães Padim da Graça Real, Dume e Semelhe	Celeirós, Aveleda e Vimieiro Ferreiros e Gondizalves Lomar e Arcos Palmeira Priscos Ruilhe Sequeira Tadim Tebosa Vilaça e Fradelos
CABECEIRAS DE BASTO	Refojos de Basto, Outeiro e Painzela	Alvite e Passos Pedraça	Abadim Arco de Baúlhe e Vila Nune Basto Bucos Cabeceiras de Basto Cavez Faia Rio Douro
CAMINHA	Âncora Arga (Baixo, Cima e São João) Caminha (Matriz) e Vilarelho Lanhelas Moledo e Cristelo Seixas Venade e Azevedo Vila Praia de Âncora Vilar de Mouros Vile	Argela Dem Gondar e Orbacém Riba de Âncora	
CASTELO DE PAIVA	Raiva, Pedorido e Paraíso	Santa Maria de Sardoura	Fornos Real São Martinho de Sardoura Sobrado e Bairros
CELORICO DE BASTO			Agilde Basto (São Clemente) Caçarilhe e Infesta

CONCELHO	FREGUESIAS INFESTADAS	ZONA TAMPÃO	
		FREGUESIAS TOTALMENTE ABRANGIDAS	FREGUESIAS PARCIALMENTE ABRANGIDAS
			Fervença Moreira do Castelo Rego Ribas Vale de Bouro
CHAVES	Santa Maria Maior Santo Estêvão	Faiões Vale de Anta	Águas Frias Bustelo Curalha Eiras, São Julião de Montenegro e Cela Lama de Arcos Madalena e Samaiões Outeiro Seco Santa Cruz/Trindade e Sanjurge Santo António de Monforte São Pedro de Agostém Soutelo e Seara Velha Vila Verde da Raia Vilar de Nantes
CINFÃES		Espadanedo	Alhões, Bustelo, Gralheira e Ramires Cinfães Moimenta Nespereira Oliveira do Douro Santiago de Piães São Cristóvão de Nogueira Souselo Taruquela Tendais
ESPINHO	Anta e Guetim Espinho Paramos Silvalde		
ESPOSENDE	Antas Apúlia e Fão Belinho e Mar		

CONCELHO	FREGUESIAS INFESTADAS	ZONA TAMPÃO	
		FREGUESIAS TOTALMENTE ABRANGIDAS	FREGUESIAS PARCIALMENTE ABRANGIDAS
	Esposende, Marinhas e Gandra Fonte Boa e Rio Tinto Forjães Gemeses Palmeira de Faro e Curvos Vila Chã		
FAFE	Freitas e Vila Cova Monte e Queimadela Moreira do Rei e Várzea Cova Revelhe	Aboim, Felgueiras, Gontim e Pedraído Agrela e Serafão Estorãos Fornelos Medelo Ribeiros Travassós Vinhós	Antime e Silvares (São Clemente) Ardegão, Arnozela e Seidões Arões (São Romão) Fafe Golães Passos Quinchães Regadas São Gens Silvares (São Martinho)
FELGUEIRAS	Margaride, Várzea, Lagares, Varziela e Moure Pedreira, Rande e Sernande Vila Cova da Lixa e Borba de Godim	Aião Airães Friande Idães Macieira da Lixa e Caramos Penacova Pinheiro Pombeiro de Ribavizela Refontoura Torrados e Sousa Unhão e Lordelo Vila Fria e Vizela (São Jorge) Vila Verde e Santão	Jugueiros Regilde Revinhade Sendim
GONDOMAR	Baguim do Monte (Rio Tinto) Fânzeres e São Pedro da Cova Foz do Sousa e Covelo Gondomar (São Cosme), Valbom e Jovim Lomba Melres e Medas		

CONCELHO	FREGUESIAS INFESTADAS	ZONA TAMPÃO	
		FREGUESIAS TOTALMENTE ABRANGIDAS	FREGUESIAS PARCIALMENTE ABRANGIDAS
	Rio Tinto		
GUIMARÃES	Guardizela Nespereira Ronfe Selho São Lourenço e Gominhães	Aldão Azurém Brito Candoso (São Martinho) Candoso São Tiago e Mascotelos Conde e Gandarela Creixomil Gonça Gondar Lordelo Moreira de Cónegos Oliveira, São Paio e São Sebastião Pencelo Polvoreira Prazins Santo Tirso e Corvite São Torcato Selho (São Cristóvão) Selho (São Jorge) Serzedelo	Abação e Gémeos Airão Santa Maria, Airão São João e Vermil Arosa e Castelões Atães e Rendufe Barco Briteiros Santo Estêvão e Donim Costa Fermentões Infantas Leitões, Oleiros e Figueiredo Mesão Frio Pinheiro Ponte Prazins (Santa Eufémia) Sande Vila Nova e Sande São Clemente Serzedo e Calvos Silvares Souto Santa Maria, Souto São Salvador e Gondomar Tabuadelo e São Faustino Urgezes
LOUSADA	Aveleda	Caíde de Rei Lodares Macieira Meinedo Vilar do Torno e Alentém	Cernadelo e Lousada (São Miguel e Santa Margarida) Cristelos, Boim e Ordem Figueiras e Covas Lustosa e Barrosas (Santo Estêvão) Nespereira e Casais Nevogilde Silvares, Pias, Nogueira e Alvarenga Sousela Torno
MAIA	Águas Santas Castêlo da Maia Cidade da Maia Folgosa Milheirós	Pedrouços São Pedro Fins	

CONCELHO	FREGUESIAS INFESTADAS	ZONA TAMPÃO	
		FREGUESIAS TOTALMENTE ABRANGIDAS	FREGUESIAS PARCIALMENTE ABRANGIDAS
	Moreira Nogueira e Silva Escura Vila Nova da Telha		
MARCO DE CANAVESES	Penha Longa e Paços de Gaiolo Sande e São Lourenço do Douro	Banho e Carvalhosa Santo Isidoro e Livração	Marco Alpendorada, Várzea e Torrão Avessadas e Rosém Bem Viver Constance Paredes de Viadores e Manhuncelos Soalhães Sobretâmega Tabuado Várzea, Aliviada e Folhada Vila Boa de Quires e Maureles Vila Boa do Bispo
MATOSINHOS	Custóias, Leça do Balio e Guiões Matosinhos e Leça da Palmeira Perafita, Lavra e Santa Cruz do Bispo São Mamede de Infesta e Senhora da Hora		
MONÇÃO	Mazedo e Cortes Portela	Abedim Barroças e Taias Cambeses Lara Moreira Pias Pinheiros Troporiz e Lapela Trute	Anhões e Luzio Bela Longos Vales Merufe Monção e Troviscoso Sago, Lordelo e Parada
MONDIM DE BASTO			Atei Bilhó Ermelo e Pardelhas Vilar de Ferreiros
OLIVEIRA DE AZEMÉIS	Fajões Nogueira do Cravo e Pindelo O. Azeméis, Riba-UI, UI, Macinhata da Seixa, Madail	Carregosa Cesar Loureiro	

CONCELHO	FREGUESIAS INFESTADAS	ZONA TAMPÃO	
		FREGUESIAS TOTALMENTE ABRANGIDAS	FREGUESIAS PARCIALMENTE ABRANGIDAS
	Ossela Pinheiro da Bemposta, Travanca e Palmaz São Martinho da Gândara São Roque Vila de Cucujães	Macieira de Sarnes	
PAÇOS DE FERREIRA	Eiriz Figueiró Paços de Ferreira	Carvalhosa Frazão Arreigada Freamunde Meixomil Raimonda Sanfins Lamoso Codessos Seroa	Ferreira Penamaior
PAREDES	Aguiar de Sousa Paredes Rebordosa Sobreira	Astromil Baltar Beire Cete Cristelo Duas Igrejas Lordelo Louredo Parada de Todeia Sobrosa Vandoma Vilela	Gandra Recarei
PAREDES DE COURA	Coura Paredes de Coura e Resende	Infesta Mozelos Romarigães	Agualonga Bico e Cristelo Castanheira Cossourado e Linhares Cunha Formariz e Ferreira Insalde e Porreiras Padornelo Parada Rubiães Vascões

CONCELHO	FREGUESIAS INFESTADAS	ZONA TAMPÃO	
		FREGUESIAS TOTALMENTE ABRANGIDAS	FREGUESIAS PARCIALMENTE ABRANGIDAS
PENAFIEL	Bustelo Duas Igrejas Eja Galegos Lagares e Figueira Penafiel Rio Mau Termas de São Vicente	Cabeça Santa Canelas Capela Croca Fonte Arcada Guilhufe e Urrô Irivo Oldrões Paço de Sousa Perozelo Rans Rio de Moinhos Sebolido Valpedre	Abragão Boelhe Castelões Luzim e Vila Cova Recezinhos (São Mamede) Recezinhos (São Martinho)
PONTE DA BARCA			Boivães Craсто, Ruivos e Grovelas Lavradas
PONTE DE LIMA	Arca e Ponte de Lima Associação de freguesias do Vale do Neiva Estorãos Serdedelo	Boalhosa Feitosa Fontão Gondufe Poiares Ribeira Sá Santa Comba São Pedro d'Arcos	Anais Arcozelo Ardegão, Freixo e Mato Beiral do Lima Bertiandos Brandara Cabaços e Fojo Lobal Cabração e Moreira do Lima Calheiros Calvelo Correlhã Facha Fornelos e Queijada Friastelas Gandra Gemieira Labruja Labrujó, Rendufe e Vilar do Monte

CONCELHO	FREGUESIAS INFESTADAS	ZONA TAMPÃO	
		FREGUESIAS TOTALMENTE ABRANGIDAS	FREGUESIAS PARCIALMENTE ABRANGIDAS
			Navió e Vitorino dos Piães Rebordões (Santa Maria) Rebordões (Souto) Refóios do Lima Seara Vitorino das Donas
PORTO	Aldoar, Foz do Douro e Nevogilde Bonfim Campanhã Cedófeita, Ildéfonso, Sé, Miragaia, Nicolau, Vitória Lordelo do Ouro e Massarelos Paranhos Ramalde		
PÓVOA DE LANHOSO		Garfe	Campos e Louredo Esperança e Brunhais Fonte Arcada e Oliveira Sobradelo da Goma Taíde Travassos Vilela
PÓVOA DE VARZIM	Aguçadoura e Navais AVer-o-Mar, Amorim e Terroso Estela Laundos Póvoa de Varzim, Beiriz e Argivai Rates	Balazar	
RIBEIRA DE PENA	Cerva e Limões		Alvadia Salvador e Santo Aleixo de Além-Tâmega Santa Marinha
SANTA MARIA DA FEIRA	Argoncilhe Arrifana Caldas de São Jorge e de Pigeiros Canedo, Vale e Vila Maior Escapães Fiães	Romariz	

CONCELHO	FREGUESIAS INFESTADAS	ZONA TAMPÃO	
		FREGUESIAS TOTALMENTE ABRANGIDAS	FREGUESIAS PARCIALMENTE ABRANGIDAS
	Fornos Lobão, Gião, Louredo e Guisande Lourosa Milheirós de Poiares Mozelos Nogueira da Regedoura Paços de Brandão Rio Meão Sanguedo Santa Maria da Feira, Travanca, Sanfins e Espargo Santa Maria de Lamas São João de Ver São Miguel do Souto e Mosteirô São Paio de Oleiros		
SANTO TIRSO	Agrela Água Longa Lamelas e Guimarei Negrelos (São Tomé) St. Tirso, Couto (S. Cristina e S. Miguel) e Burgães Vila Nova do Campo	Areias, Sequeiró, Lama e Palmeira Aves Carreira e Refojos de Riba de Ave Monte Córdova Rebordões Reguenga Roriz Vilarinho	
SÃO JOÃO DA MADEIRA	São João da Madeira		
TROFA	Alvarelhos e Guidões Bougado (São Martinho e Santiago) Covelas Muro	Coronado (São Romão e São Mamede)	
VALE DE CAMBRA	Arões Roge São Pedro de Castelões Vila Chã, Codal e Vila Cova de Perrinho	Cepelos Junqueira Macieira de Cambra	
VALENÇA	Gandra e Taião Ganfei Gondomil e Sanfins São Pedro da Torre	Boivão Friestas Verdoejo	Cerdal Fontoura São Julião e Silva

CONCELHO	FREGUESIAS INFESTADAS	ZONA TAMPÃO	
		FREGUESIAS TOTALMENTE ABRANGIDAS	FREGUESIAS PARCIALMENTE ABRANGIDAS
	Valença, Cristelo Covo e Arão		
VALONGO	Alfena Ermesinde	Valongo	Campo e Sobrado
VIANA DO CASTELO	Afife Alvarães Anha Areosa Barroselas e Carvoeiro Carreço Castelo do Neiva Chafé Darque Freixieiro de Soutelo Geraz do Lima (S. Maria, S. Leocádia, Moreira), Deão Mazarefes e Vila Fria Nogueira, Meixedo e Vilar de Murteda Perre Santa Maria Maior e Monserrate e Meadela São Romão de Neiva	Amonde Cardielos e Serreleis Lanheses Montaria Mujães Outeiro Santa Marta de Portuzelo Subportela, Deocriste e Portela Susã Torre e Vila Mou Vila de Punhe Vila Franca	
VIEIRA DO MINHO			Guilhofrei Rossas
VILA DO CONDE	Árvore Aveleda Azurara Bagunte, Ferreiró, Outeiro Maior e Parada Fajozes Fornelo e Vairão Gião Labruge Malta e Canidelo Mindelo Modivas Retorta e Tougues Rio Mau e Arcos Touguinha e Touguinhó	Guilhabreu Junqueira Macieira da Maia	

CONCELHO	FREGUESIAS INFESTADAS	ZONA TAMPÃO	
		FREGUESIAS TOTALMENTE ABRANGIDAS	FREGUESIAS PARCIALMENTE ABRANGIDAS
	Vila Chã Vila do Conde Vilar de Pinheiro Vilar e Mosteiró		
VILA NOVA DE CERVEIRA	Campos e Vila Meã Gondarém Loivo Reboreda e Nogueira Vila Nova de Cerveira e Lovelhe	Cornes Covas Mentrestido Sopo	Candemil e Gondar Sapardos
VILA NOVA DE FAMALICÃO	Fradelos Nine Vale (São Martinho) Vilarinho das Cambas	Brufe Cruz Gavião Lemenhe, Mouquim e Jesufrei Lousado Mogege Pedome Pousada de Saramagos Requião Riba de Ave Ribeirão Vermoim Vila Nova de Famalicão e Calendário	Antas e Abade de Vermoim Arnosó (Santa Maria e Santa Eulália) e Sezures Avidos e Lagoa Bairro Carreira e Bente Castelões Delães Esmeriz e Cabeçudos Gondifelos, Cavalões e Outiz Joane Landim Louro Oliveira (Santa Maria) Oliveira (São Mateus) Ruiivães e Novais Seide Vale (São Cosme), Telhado e Portela
VILA NOVA DE GAIA	Arcozelo Avintes Canelas Canidelo Grijó e Sermonde Gulpilhares e Valadares Madalena Mafamude e Vilar do Paraíso Oliveira do Douro		

CONCELHO	FREGUESIAS INFESTADAS	ZONA TAMPÃO	
		FREGUESIAS TOTALMENTE ABRANGIDAS	FREGUESIAS PARCIALMENTE ABRANGIDAS
	Pedroso e Seixezelo Sandim, Olival, Lever e Crestuma Santa Marinha e São Pedro da Afurada São Félix da Marinha Serzedo e Perosinho Vilar de Andorinho		
VILA POUCA DE AGUIAR			Alvão
VILA REAL			Borbela e Lamas de Olo
VILA VERDE		Escariz (São Mamede) e Escariz (São Martinho)	Atiães Cabanelas Carreiras (São Miguel) e Carreiras (Santiago) Cervães Freiriz Marrancos e Arcozelo Oleiros Parada de Gatim Ribeira do Neiva Soutelo Vade Vila de Prado
VIZELA		Infias	Caldas de Vizela (São Miguel e São João) Santa Eulália Tagilde e Vizela (São Paio) Vizela (Santo Adrião)

Região Centro

CONCELHO	FREGUESIAS INFESTADAS	ZONA TAMPÃO	
		FREGUESIAS TOTALMENTE ABRANGIDAS	FREGUESIAS PARCIALMENTE ABRANGIDAS
ÁGUEDA	Águeda e Borralha Macinhata do Vouga	Barrô e Aguada de Baixo Fermentelos Recardães e Espinhel Travassô e Óis da Ribeira Valongo do Vouga	Aguada de Cima Belazaima do Chão, Castanheira do Vouga e Agadão Préstimo e Macieira de Alcoba Trofa, Segadães e Lamas do Vouga
ALBERGARIA-A-VELHA	Albergaria-a-Velha e Valmaior Angeja Branca São João de Loure e Frossos	Alquerubim Ribeira de Fráguas	
ANADIA	Amoreira da Gândara, Paredes do Bairro e Ancas Arcos e Mogófores Vilarinho do Bairro	Avelãs de Caminho Sangalhos São Lourenço do Bairro Tamengos, Aguium e Óis do Bairro	Avelãs de Cima Moita Vila Nova de Monsarros
AVEIRO	Aradas Cacia Glória e Vera Cruz Oliveirinha Requeixo, Nossa Senhora de Fátima e Nariz São Bernardo São Jacinto	Eixo e Eirol Esgueira Santa Joana	
CANTANHEDE	São Caetano Tocha	Covões e Camarneira Vilamar e Corticeiro de Cima	Ançã Cadima Cantanhede e Pocariça Cordinhã Febres Murteide Ourentã Portunhos e Outil Sanguinheira Sepins e Bolho
CASTRO DAIRE	Cabril Parada de Ester e Ester		Picão e Ermida Pinheiro Reriz e Gafanhão
COIMBRA	Brasfemes Eiras e São Paulo de Frades Santa Clara e Castelo Viegas Santo António dos Olivais Troxemil e Torre de Vilela	Antuzede e Vil de Matos Sé Nova, Santa Cruz, Almedina e São Bartolomeu	Almalaguês Assafarge e Antanho Ceira Cernache São João do Campo São Martinho de Árvore e Lamarosa

CONCELHO	FREGUESIAS INFESTADAS	ZONA TAMPÃO	
		FREGUESIAS TOTALMENTE ABRANGIDAS	FREGUESIAS PARCIALMENTE ABRANGIDAS
			São Martinho do Bispo e Ribeira de Frades Souselas e Botão Taveiro, Ameal e Arzila Torres do Mondego
CONDEIXA-A-NOVA			Vila Seca e Bem da Fé
ESTARREJA	Avanca Beduído e Veiros Canelas e Fermelã Pardilhó	Salreu	
FIGUEIRA DA FOZ	Alhadas Buarcos e São Julião Ferreira-a-Nova Lavos Marinha das Ondas Moinhos da Gândara Paião Quiaios Vila Verde	Alqueidão Maiorca São Pedro Tavarede	Bom Sucesso
ÍLHAVO	Gafanha da Encarnação Gafanha da Nazaré Ílhavo (São Salvador)	Gafanha do Carmo	
LEIRIA			Amor Maceira Marrazes e Barosa Monte Real e Carvide Parceiros e Azoia
MARINHA GRANDE	Marinha Grande	Moita	Vieira de Leiria
MEALHADA	Barcouço Mealhada, Ventosa do Bairro e Antes	Casal Comba	Luso Pampilhosa Vacariça
MIRA		Carapinhos	Mira Praia de Mira Seixo
MIRANDA DO CORVO			Miranda do Corvo Semide e Rio Vide
MONTEMOR-O-VELHO	Carapinheira	Ereira Liceia Meãs do Campo Montemor-o-Velho e Gatões	Abrunheira, Verride e Vila Nova da Barca Arazede Pereira Santo Varão Seixo de Gatões Tentúgal

CONCELHO	FREGUESIAS INFESTADAS	ZONA TAMPÃO	
		FREGUESIAS TOTALMENTE ABRANGIDAS	FREGUESIAS PARCIALMENTE ABRANGIDAS
MURTOSA	Bunheiro Monte Murtosa Torreira		
OLIVEIRA DE FRADES	Arcozelo das Maias Destriz e Reigoso Oliveira de Frades, Souto de Lafões e Sejães Pinheiro Ribeiradio São João da Serra São Vicente de Lafões		Arca e Varzielas
OLIVEIRA DO BAIRRO	Bustos, Troviscal e Mamarrosa Oiã Oliveira do Bairro	Palhaça	
OVAR	Cortegaça Esmoriz Maceda Ovar, S. João, Arada e S. Vicente de Pereira Jusã Válega		
PENACOVA			Figueira de Lrvão Lorvão
POMBAL			Almagreira Carriço Louriçal
SÃO PEDRO DO SUL	Manhouce Valadares		Bordonhos Carvalhais e Candal Santa Cruz da Trapa e São Cristóvão de Lafões São Martinho das Moitas e Covas do Rio São Pedro do Sul, Várzea e Baiões Serrazes
SEVER DO VOUGA	Cedrim e Paradela Pessegueiro do Vouga Rocas do Vouga Sever do Vouga Silva Escura e Dornelas Talhadas	Couto de Esteves	
SOURE	Vinha da Rainha		Alfarelos Figueiró do Campo Gesteira e Brunhós Granja do Ulmeiro Samuel

CONCELHO	FREGUESIAS INFESTADAS	ZONA TAMPÃO	
		FREGUESIAS TOTALMENTE ABRANGIDAS	FREGUESIAS PARCIALMENTE ABRANGIDAS
			Soure
TONDELA	Castelões	Campo de Besteiros	Barreiro de Besteiros e Tourigo Caparrosa e Silvares Dardavaz Guardão Molelos Santiago de Besteiros São João do Monte e Mosteirinho Tondela e Nandufe Vilar de Besteiros e Mosteiro de Fráguas
VAGOS	Fonte de Angeão e Covão do Lobo Gafanha da Boa Hora Ouça Sosa Vagos e Santo António	Calvão Ponte de Vagos e Santa Catarina Santo André de Vagos	
VILA NOVA DE POIARES			Arrifana
UISEU	Ranhados		Abraveses Boa Aldeia, Farminhão e Torredeita Fail e Vila Chã de Sá Fragosela Orgens Repeses e São Salvador Rio de Loba São João de Lourosa Viseu
VOUZELA	Cambra e Carvalho de Vermilhas Campia Vouzela e Paços de Vilharigues		Alcofra Fataunços e Figueiredo das Donas Fornelo do Monte Queirã Ventosa

Região de Lisboa e Vale do Tejo

CONCELHO	FREGUESIAS INFESTADAS	ZONA TAMPÃO	
		FREGUESIAS TOTALMENTE ABRANGIDAS	FREGUESIAS PARCIALMENTE ABRANGIDAS
ALCOBAÇA	Alfeizerão Cela São Martinho do Porto		Alcobaça e Vestiaria Bárrio Évora de Alcobaça Pataias e Martingança Turquel Vimeiro
ALMADA	Charneca de Caparica e Sobreira		Almada, Cova da Piedade, Pragal e Cacilhas Caparica e Trafaria Costa da Caparica Laranjeiro e Feijó
AMADORA		Alfragide	Águas Livres Mina de Água Venteira
BOMBARRAL		Pó	Carvalhal Roliça
CADAVAL			Painho e Figueiros
CALDAS DA RAINHA	Caldas da Rainha - Santo Onofre e Serra do Bouro Nossa Senhora do Pópulo, Coto e São Gregório	Tornada e Salir do Porto	A dos Francos Alvorninha Carvalhal Benfeito Foz do Arelho Landal Nadadouro Salir de Matos Santa Catarina Vidais
CASCAIS	Cascais e Estoril	Alcabideche Carcavelos e Parede	São Domingos de Rana
LISBOA	Alcântara	Ajuda Belém Campo de Ourique Campolide Estrela	Alvalade Arroios Avenidas Novas Benfica Carnide Misericórdia Santa Clara Santa Maria Maior Santo António São Domingos de Benfica
LOURES	Loures	Santo António dos Cavaleiros e Frielas	Camarate, Unhos e Apelação Fanhões Lousa Santa Iria de Azoia, São João da Talha e Bobadela

CONCELHO	FREGUESIAS INFESTADAS	ZONA TAMPÃO	
		FREGUESIAS TOTALMENTE ABRANGIDAS	FREGUESIAS PARCIALMENTE ABRANGIDAS
			Santo Antão e São Julião do Tojal
LOURINHÃ	Lourinhã e Atalaia Miragaia e Marteleira Santa Bárbara Vimeiro	Ribamar São Bartolomeu dos Galegos e Moledo	Moita dos Ferreiros Reguengo Grande
MAFRA	Mafra Santo Isidoro	Carvoeira Ericeira	Azueira e Sobral da Abelheira Encarnação Enxara do Bispo, Gradil e Vila Franca do Rosário Igreja Nova e Cheleiros Malveira e São Miguel de Alcaíça Milharado Venda do Pinheiro e Santo Estêvão das Galés
NAZARÉ		Famalicão	Nazaré Valado dos Frades
ÓBIDOS	Gaeiras Olho Marinho		A dos Negros Amoreira Santa Maria, São Pedro e Sobral da Lagoa Usseira Vau
ODIVELAS		Ramada e Caneças	Odivelas Pontinha e Famões Póvoa de Santo Adrião e Olival de Basto
OEIRAS	Algés, Linda-a-Velha e Cruz Quebrada-Dafundo Oeiras e S. Julião da Barra, Paço de Arcos e Caxias	Carnaxide e Queijas	Barcarena Porto Salvo
PENICHE	Atouguia da Baleia Serra d'El-Rei	Ferrel	Peniche
RIO MAIOR			Rio Maior
SEIXAL			Amora Corroios Fernão Ferro
SESIMBRA			Sesimbra (Castelo)
SINTRA	Colares S. Maria, S. Miguel, S. Martinho e S. Pedro de Penaferrim São João das Lampas e Terrugem		Aigualva e Mira-Sintra Algueirão-Mem Martins Almargem do Bispo, Pêro Pinheiro e Montelavar Cacém e São Marcos Casal de Cambra Queluz e Belas Rio de Mouro
SOBRAL DE MONTE AGRAÇO			Sapataria
TORRES VEDRAS	A dos Cunhados e Maceira Silveira		Campelos e Outeiro da Cabeça Freiria Ponte do Rol

CONCELHO	FREGUESIAS INFESTADAS	ZONA TAMPÃO	
		FREGUESIAS TOTALMENTE ABRANGIDAS	FREGUESIAS PARCIALMENTE ABRANGIDAS
			Ramalhal Santa Maria, São Pedro e Matacães São Pedro da Cadeira Ventosa
VILA FRANCA DE XIRA			Vialonga

Ilhas da Madeira e do Porto Santo: todas as freguesias.